

coupe sur structure support de module avec longrine sur canalisation d'irrigation  
Ech : 1/100°

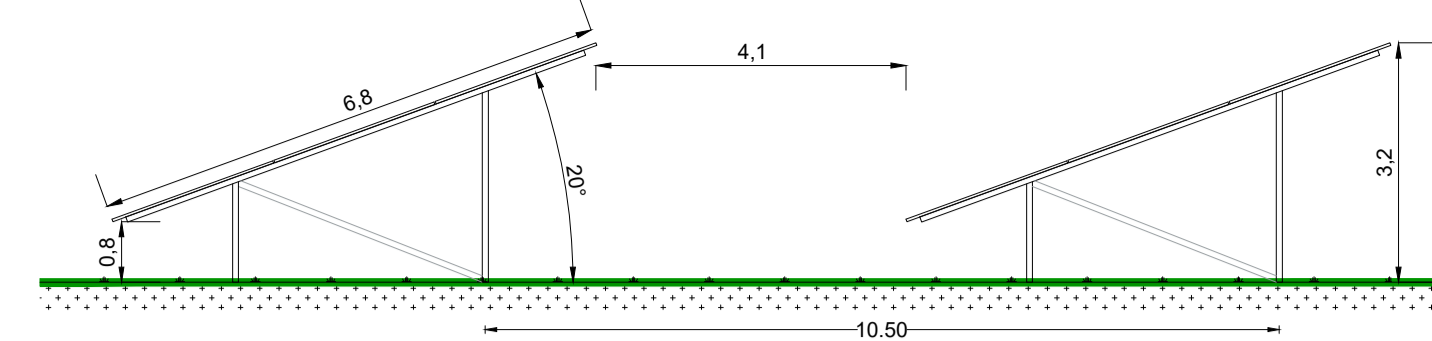

coupe sur structure support de module sans longrine  
Ech : 1/100°

COUPE PROFIL TERRAIN A-A'  
1/400e

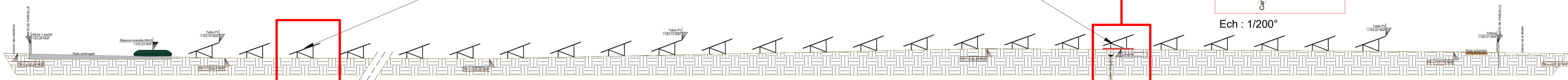

COUPE PROFIL TERRAIN B-B'  
1/400e

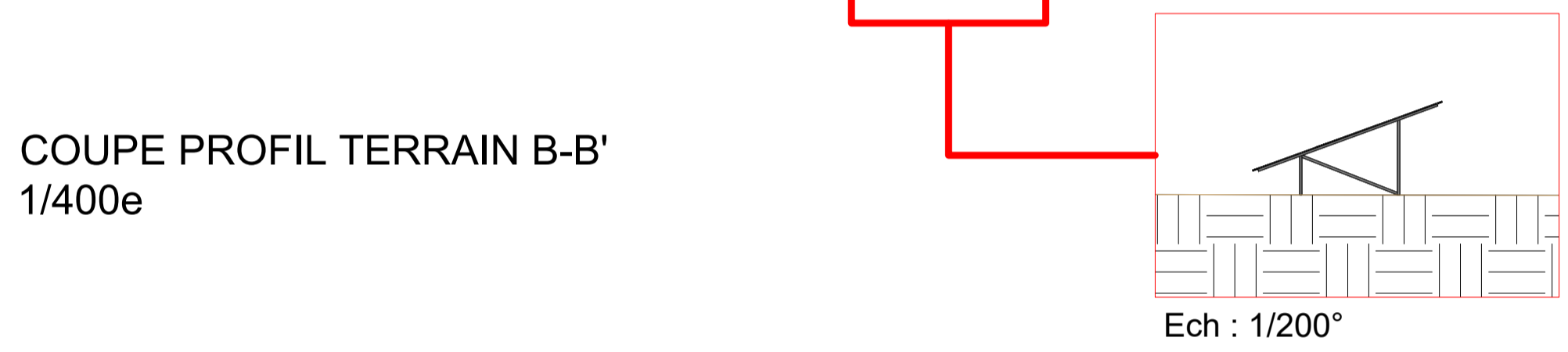

**DEMANDE DE PERMIS DE CONSTRUIRE**

Projet:  
**Implantation d'une centrale photovoltaïque au sol**  
Commune de Nancray-sur-Rimarde (45)

Maitre d'ouvrage:  
**NANCRAY ENERGIE SOLAIRE**  
3, Rue du Moulin de la Canne  
45300 PITHIVIERS

**PIECE n° PC 3**

**PROFIL TERRAIN ETAT PROJETE**  
échelle 1/100°\_1/200°\_1/400°



date de création : 25 août 2022  
modification n°1 :  
modification n°2 :  
modification n°3 :  
modification n°4 :  
modification n°5 :

**SARL ATELIER R2**  
24 Rue de Poitiers  
86130 JAUNAY-MARIGNY  
Tél : 06 88 60 66 28  
Projet : 161022MAIL.FR  
SARL AU CAPITAL DE 10000 € - N°SIREN 782 774 - RCS POITIERS  
N° de déclaration de sous-traitance : 17110000000000000000



**SARL ATELIER r2**  
ATELIER D'ARCHITECTURE  
24 Rue de Poitiers - 86130 Jaunay-Marigny  
jrocher@hotmail.fr - 09 83 23 19 05 - 06 88 60 66 28  
RCS Poitiers 539 733 774  
Numéro d'inscription à l'ordre régional POI.S01202

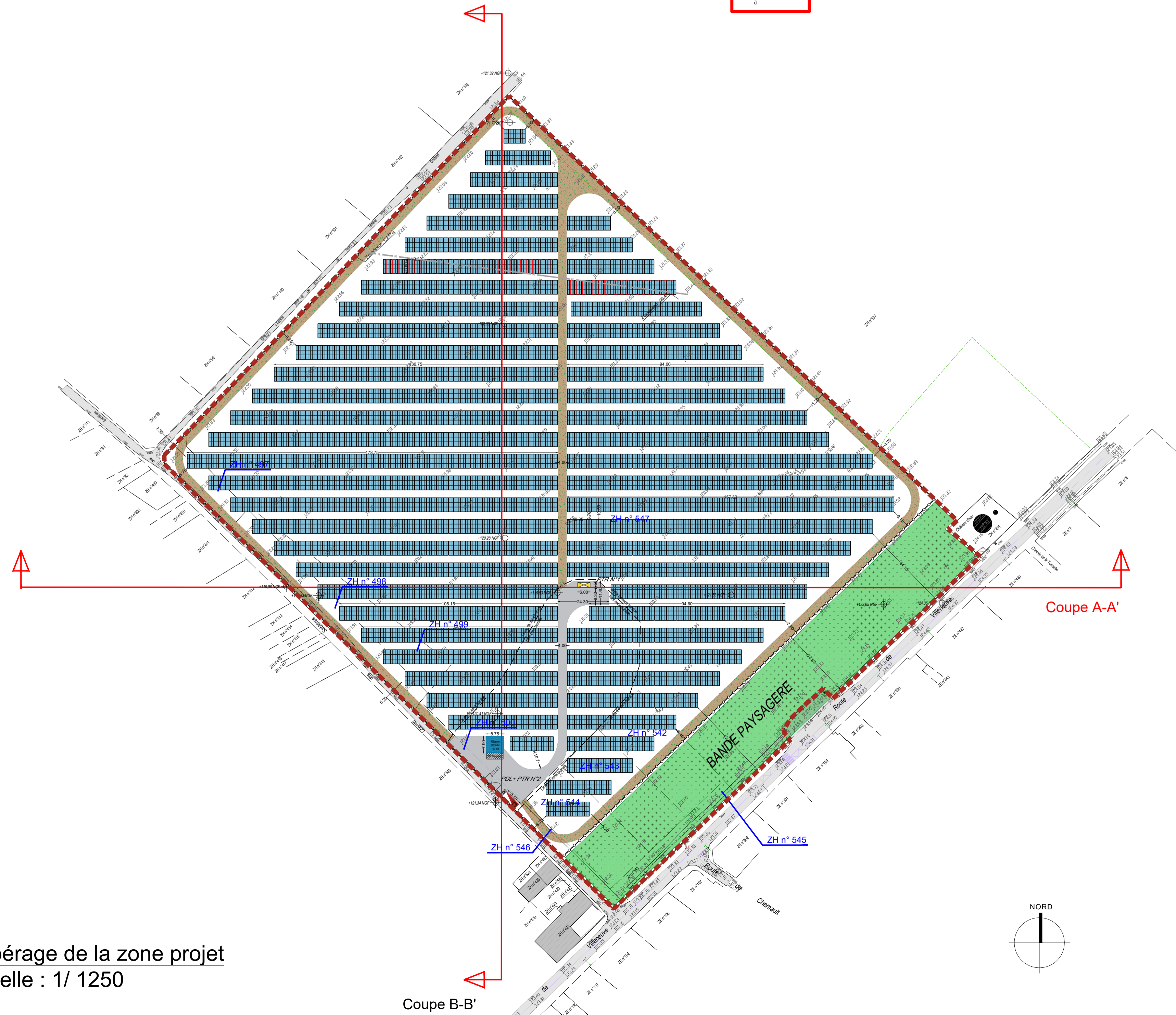

Repérage de la zone projet  
Echelle : 1/ 1250

